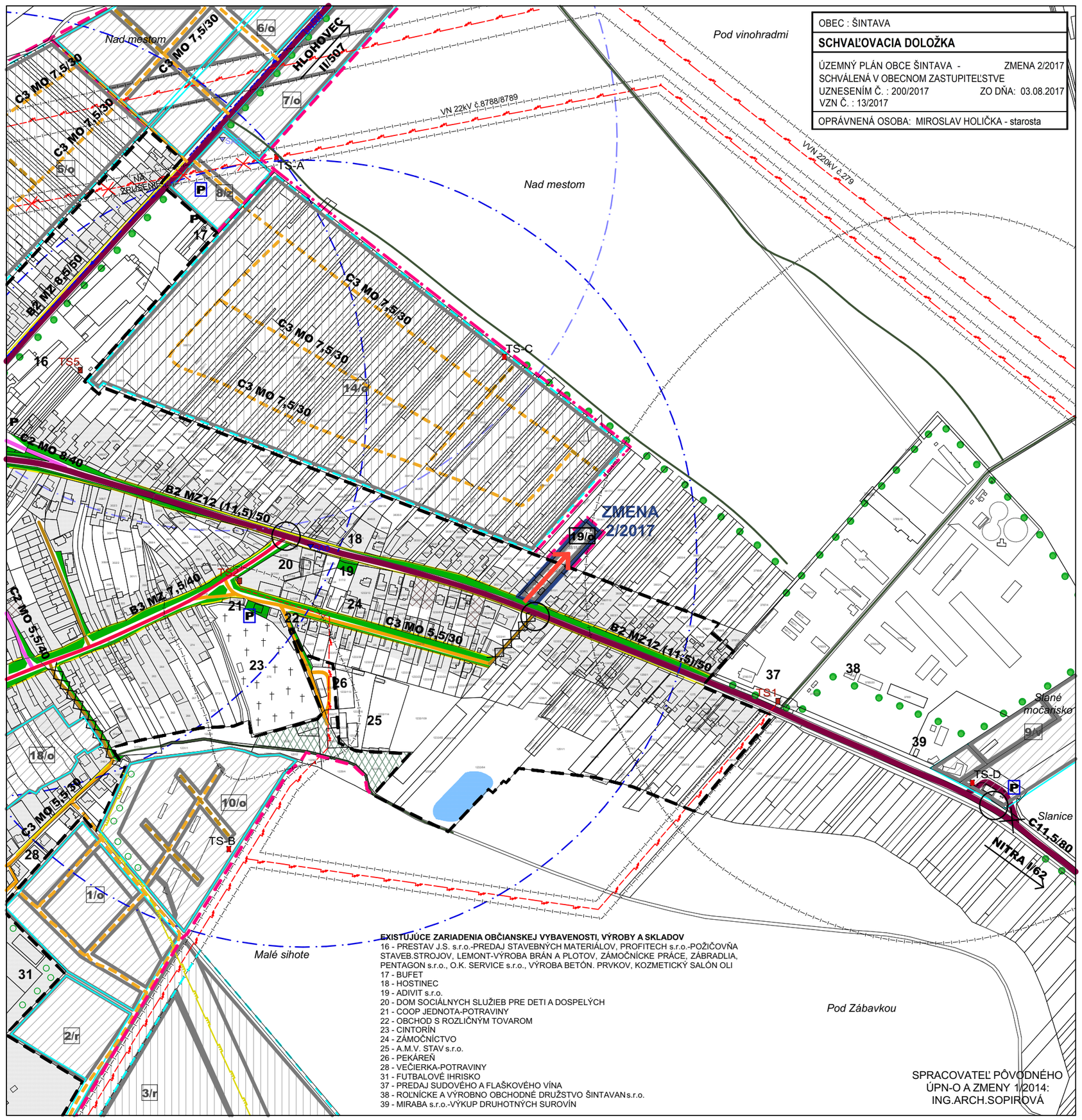

OBEC : ŠINTAVA
SCHVAĽOVACIA DOLOŽKA
ÚZEMNÝ PLÁN OBCE ŠINTAVA - ZMENA 2/2017 SCHVÁLENÁ V OBECNOM ZASTUPITEĽSTVE UZNESENÍM Č. : 200/2017 ZO DŇA: 03.08.2017 VZN Č. : 13/2017
OPRÁVNENÁ OSOBA: MIROSLAV HOLIČKA - starosta

EXISTUJÚCE ZARIADENIA OBČIANSKEJ VYBAVENOSTI, VÝROBY A SKLADOV

16 - PRESTAV J.S. s.r.o.-PREDAJ STAVEBNÝCH MATERIÁLOV, PROFITECH s.r.o.-POŽIČOVŇA STAVEB.STROJOV, LEMONT-VÝROBA BRÁN A PLOTOV, ZÁMOČNÍCKE PRÁCE, ZÁBRADLIA, PENTAGON s.r.o., O.K. SERVICE s.r.o., VÝROBA BETÓN. PRVKOV, KOZMETICKÝ SALÓN OLI
17 - BUFET
18 - HOSTINEC
19 - ADIVIT s.r.o.
20 - DOM SOCIÁLNYCH SLUŽIEB PRE DETI A DOSPELÝCH
21 - COOP JEDNOTA-POTRAVINY
22 - OBCHOD S ROZLIČNÝM TOVAROM
23 - CINTORÍN
24 - ZÁMOČNÍCTVO
25 - A.M.V. STAV s.r.o.
26 - PEKÁREŇ
28 - VEČIERKA-POTRAVINY
31 - FUTBALOVÉ IHRISKO
37 - PREDAJ SUDOVÉHO A FLAŠKOVÉHO VÍNA
38 - ROĽNÍCKE A VÝROBNO OBCHODNÉ DRUŽSTVO ŠINTAVAN s.r.o.
39 - MIRABA s.r.o.-VÝKUP DRUHOTNÝCH SUROVÍN

SPRACOVATEĽ PÔVODNÉHO ÚPN-O A ZMENY 1/2014:
ING.ARCH.SOPIROVÁ

JESTV.STAV	NÁVRH	VÝHĽAD	
			HRANICA ZMENY 2/2017 (19/o)
			HRANICA ROZVOJ.LOKALÍT ÚPN A ZMENY 1/2014
			HRANICA ZASTAVANÉHO ÚZEMIA
			PLOCHY BÝVANIA - RODINNÉ DOMY
			PLOCHY BÝVANIA - RODINNÉ DOMY - PRELUKY
			PLOCHY BÝVANIA - BYTOVÉ DOMY
			PLOCHY OBČIANSKEJ VYBAVENOSTI
			PLOCHY ŠPORTU A REKREÁCIE
			PLOCHY SKLADOV, VÝROBY A PODNIKATEĽ.AKTIVÍT
			MANIPULAČNÉ A PARKOVACIE PLOCHY
			VODNÉ PLOCHY A TOKY
			ŠPECIÁLNA ZELEŇ - CINTORÍN
			VEREJNÁ, SPRIEVODNÁ A PARKOVÁ ZELEŇ
			LÍNIOVÁ A VYSOKÁ SPRIEVODNÁ ZELEŇ
			B2 ZBERNÁ MK S OBSLUHOU - PRIEŤAH CESTY II.TR.
			B3 MIESTNA OBSLUŽNÁ KOMUNIK.SPOLOČEN.VÝZNAMU
			C2 HLAVNÁ OBSLUŽNÁ KOMUNIK. DOPRAV.VÝZNAMU
			C3 OBSLUŽNÁ MIESTNA KOMUNIKÁCIA PRÍSTUPOVÁ
			D1 ZJAZDNÝ CHODNÍK
			D3 SAMOSTATNÝ SPEVNENÝ CHODNÍK PRI MK
			NESPEVNENÁ CESTA - POĽNÁ
C3 MO 8/40	C3 MO 7,5/30	C3 MO 7,5/30	OZNAČENIE FUNKČNEJ TRIEDY A KATEGÓRIE KOMUNIK.
P	P		PARKOVISKO
SAD	SAD		ZASTÁVKA HROMADNEJ DOPRAVY
			IZOCHRÓMY PEŠEJ DOSTUPNOSTI K ZASTÁVKAM HD
			VJAZD NA PARCELY RIEŠENÉ V ZMENE 2/2017
			SPOMALENIE DOPRAVY PRI VSTUPE DO OBCE
			NAVRHOVANÁ ÚPRAVA KRIŽOVATKY
			NAVRHOVANÁ REKONŠTRUKCIA MIEST. KOMUNIKÁCIE
			OCHRANNÉ PÁSMO RÔZNEHO DRUHU
			NADRADENÉ TRASY VTL PLYNU
			NADRADENÉ TRASY VODOVODU
TS1	TS-A		TRAFOSTANICA
			NADRADENÉ TRASY ELEKTR. SIETE S OCHRAN.PÁSMOM

ČISTOPIS

ÚZEMNÝ PLÁN OBCE ŠINTAVA

ZMENA Č.2/2017

OBSTARÁVATEĽ : OBEC ŠINTAVA

SPRACOVATEĽ : A5 ATELIÉR ARCHITEKTÚRY A URBANIZMU TRNAVA

DOPRAVA

ING.ARCH. PETER ODNOGA; ING.ARCH. TAMARA ČENDULOVÁ

1:5 000 **3** **07/2017**